

# MAISON DE L'ENFANCE

## Mai'zootopie

Vacances de printemps 2026



# LE PROGRAMME

3-11 ans

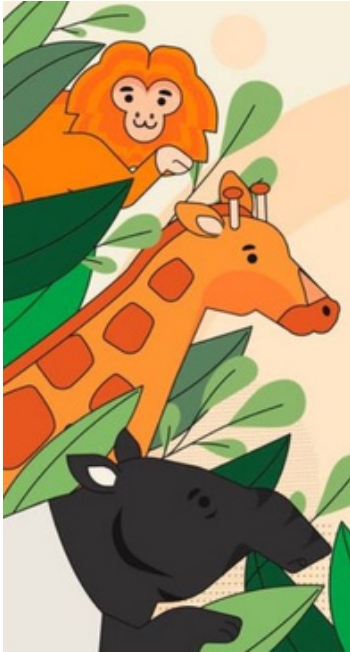

## Du 13/04/2026 au 17/04/2026

-  **Nick et Judy**  
La grande enquête **13/04/2026**
-  **Mr. Nibbles**  
Déco et jeux de construction **14/04/2026**
-  **Flash**  
Film et jeux **15/04/2026**
-  **Duke Weaselton**  
**Sortie à Planète Sauvage** *(Places limitées)  
(Supplément activité)* **16/04/2026**
-  **Frufru et Mr. Big**  
Cuisine, jeux et banquet **17/04/2026**

## Du 20/04/2026 au 24/04/2026

-  **Chef Bogo**  
Jeux et défis sportifs **20/04/2026**
-  **Mr Otterton** *(Places limitées)*  
**Sortie piscine** et cuisine **21/04/2026**
-  **Yax**  
Journée zen et peinture art  
thérapie **22/04/2026**
-  **Finnick**  
Jeux de piste **23/04/2026**
-  **Gazelle**  
Danse et spectacle ! **24/04/2026**

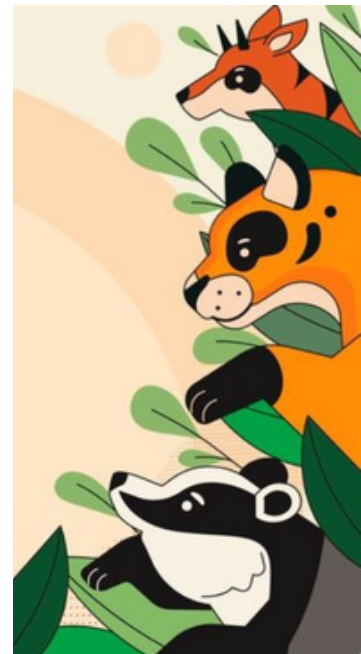

### Inscriptions en ligne jusqu'au 02/04/2026

Des modifications peuvent survenir liées à l'organisation du service, un désistement des intervenants ou du fait de mauvaises conditions climatiques.



# LES TARIFS

Barème des prix	À la journée (de 9h à 17h)	À l'heure	Au ¼ (avant 9h et après 17h)
QF ≤ 500€	8,64 €	1,08 €	0,27 €
501€ ≤ QF ≤ 700€	11,20 €	1,40 €	0,35 €
701€ ≤ QF ≤ 900€	13,60 €	1,70 €	0,46 €
901€ ≤ QF ≤ 1200€	18,40 €	2,30 €	0,56 €
1201€ ≤ QF ≤ 1350€	19,52 €	2,44 €	0,61 €
1351€ ≤ QF ≤ 1500€	20,72 €	2,59 €	0,65 €
1501€ ≤ QF ≤ 1900€	21,92 €	2,74 €	0,69 €
QF = 1901€	24,40 €	3,05 €	0,76 €

En cas d'annulation ou d'absences après la date butoir, la prestation vous sera facturée sur la base d'une heure par demi-journée (1 journée comprend 2 demi-journées).  
Toute annulation devra être faite par écrit ou par mail.

Pour plus d'informations, contactez-nous !

**Maison de l'Enfance**

Route de la Planche, 85600 Montaigu-Vendée (Saint-Hilaire-de-Loulay)  
02 51 46 47 22 | [maisondelenfance@montaigu-vendee.fr](mailto:maisondelenfance@montaigu-vendee.fr)



*Saint Hilaire  
de Loulay*